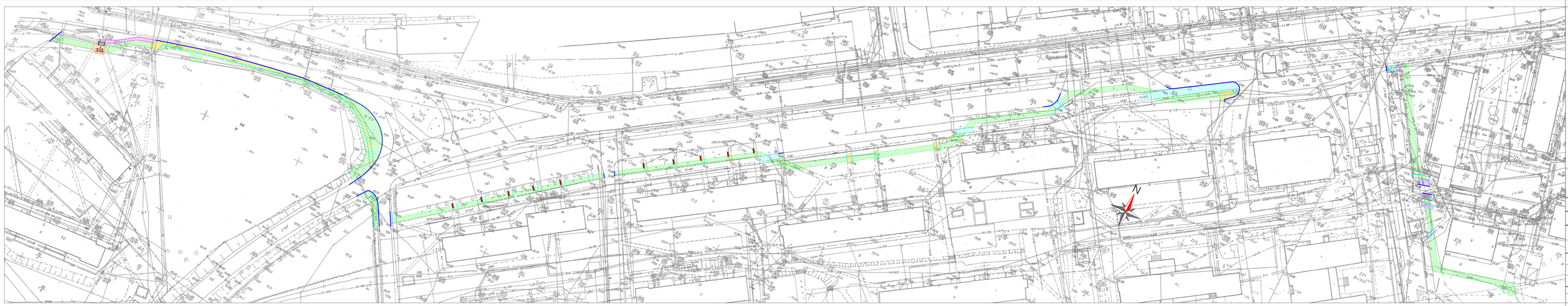

LEGENDA:

- istn. krawężnik betonowy do rozbiórki
- istn. obrzeże chodnikowe do rozbiórki
- istn. nawierzchnia z betonowej kostki brukowej do rozbiórki
- istn. nawierzchnia z betonowej kostki brukowej do przekładania
- warstwa humusu wraz z darnina do zdjęcia
- istn. nawierzchnia z betonowych płyt chodnikowych do rozbiórki
- istniejąca nawierzchnia bitumiczna chodnika na ciągu do rozbiórki
- istn. nawierzchnia bitumiczna jezdni do rozbiórki
- istn. nawierzchnia parkingu z betonowych płyt ażurowych do przekładania
- istn. przykanalik kanalizacji deszczowej do usunięcia
- istn. betonowa studnia wpustowa kanalizacji deszczowej do likwidacji

jednostka projektowa

EuroDrada
Biuro Usługowo-Handlowe
Adam Chmielewski
62-400 Słupca, Róża 27 a, Tel. +48 63 - 503 - 140 - 59 - 10
NIP 665-100-14-71, REGON 000 000 000, PKO BP S.A. Oddział w Słupcy 10 1020 1026 0000 0000 0000 0000
tel./fax: 63 / 2720-208 - 9
e-mail: eurodrada@o.pl

BIURO USŁUGOWO-HANDLOWE
Adam Chmielewski
62-400 Słupca, Róża 27 a, Tel. +48 63 - 503 - 140 - 59 - 10

Prawa autorskie zastrzeżone. Copyright by EuroDrada
Przedmiotowy projekt chroniony jest prawem autorskim zgodnie z art. 1 Ustawy o Prawie Autorskim i Prawach Pokrewnych z dnia 4 lutego 1994r. (Dz. U. Nr 24 poz. 83)

zadanie	OPRACOWANIE DOKUMENTACJI PROJEKTOWEJ DLA BUDOWY ZESPOŁU PEŁNOWYMIAROWYCH PARKINGÓW MIEJSKICH W CZARNKOWIE W CIĄGU PODWALA PRZEPŁUSTOWEGO RZEKI SKWORONKI
miejsc.	Miasto Czarnków Plac Wolności 8, 64-700 Czarnków tel. 067 / 255-28-01
tytuł	PLAN ROZBIÓREK

projektant	mgr Adam Chmielewski	podpis
	MAP/0231/POOD/06	
sprawdził	mgr Włodzimierz Chmielewski	podpis
	GP-TAM/2218/96	
opracował	mgr inż. Ruhn Jarka	podpis

skalum	branża	skala	data	nr rysunku
Projekt Budowlany	Drogowa	1:500	02.2010	B.1